

RELATÓRIO DE EXECUÇÃO DO OBJETO

SOCIEDADE BENEFICENTE SÃO CAMILO	Termo de colaboração: nº 1437/DRE-CS/2018-RPI Vigência: 01.01.2018 a 01.01.2022
CEI Parque Residencial Cocaia	Período: Trimestral Abril a Junho 2018
O valor do repasse no montante de R\$ 314.033,13 (Trezentos e quatorze mil, trinta e três reais e treze centavos) referente ao período acima citado foi integralmente utilizado, conforme previsto no Plano de Trabalho vigente.	

RELATÓRIO DE EXECUÇÃO DO OBJETO

Meta 1-Matricular 100% (cem por cento) das crianças, de acordo com o número de atendimento previsto para o CEI.

Neste Segundo trimestre foram realizados 44 cadastros sendo 33 crianças entre 0 a 2 anos de idade e 11 de crianças com idades de 3 a 4 anos, todo o cadastramento dos candidatos à vaga com preenchimento da Ficha de Cadastro de Educação Infantil e imediata transferência dos dados para o sistema Informatizado EOL, com a impressão e entrega do protocolo ao responsável legal. Os cadastros são realizados de forma ininterrupta durante todo o ano. Foram realizados 06 desligamentos e 06 matrículas.

As matrículas foram realizadas de acordo com a Portaria 7858, de 02/10/2017, que estabelece normas e procedimentos para as matrículas na Educação Infantil.

Meta 2- Acompanhar e tomar as devidas providencias para assegurar a frequência de todas as crianças:

Neste Segundo trimestre todo acompanhamento referente a frequência das crianças foi feito através de :

Acompanhamento diário da frequência das crianças através do devido preenchimento do diário de classe.

Solicitação de justificativa de faltas

Reuniões de pais

Dar ciência aos pais do número de ausências de seus filhos e assegurar a frequência dos mesmos.

Cancelar a matrícula quando o não comparecimento da criança ao CEI por um período de 15 dias consecutivos não justificados ou conforme o previsto em Portaria Especifica.



Justificativa de faltas



Regimento Interno



Diário de classe

Meta 3- Garantir 100% de gratuidade no atendimento.

Neste Segundo trimestre, todos os investimentos em recursos necessários para a suprir as necessidades das crianças na Unidade nos itens de alimentação, material pedagógico, material de limpeza e higiene, bens permanentes, foram adquiridos com recurso do repasse mensal, mantendo os ambientes do CEI limpos, seguros e de acordo com os orientações da Supervisão Educacional e de todos os setores da DRE Capela do Socorro que nos orienta sempre que necessário, para garantir sempre o melhor atendimento às crianças e famílias.



Meta 4- Garantir a organização de todos os espaços para o pleno desenvolvimento do CEI. Atividades desenvolvidas:

Neste segundo trimestre, as atividades desenvolvidas foram pensadas de uma forma que atenda as necessidades das crianças e bebês do CEI, de acordo com a Orientação Normativa nº 01/2015-Padões Básicos de Qualidade da Educação Infantil. A organização dos ambientes é pensada de forma a torná-los propícios para o desenvolvimento integral das crianças e bebês. Manter o CEI de maneira organizada é primordial para que as crianças e bebês atendidos tenham acessos a materiais e espaços com conforto e segurança.



Meta 5-Cumprir plenamente o Plano de adequação:

Atividades desenvolvidas:

Neste segundo trimestre de acordo com o Plano de adequação e atendendo a Orientação normativa 01/15, foram feitas manutenções e adequações de acordo com as necessidades.

Mantendo assim os ambientes do CEI seguros, limpos, adequando e garantindo a qualidade do serviço prestado às crianças e bebês.

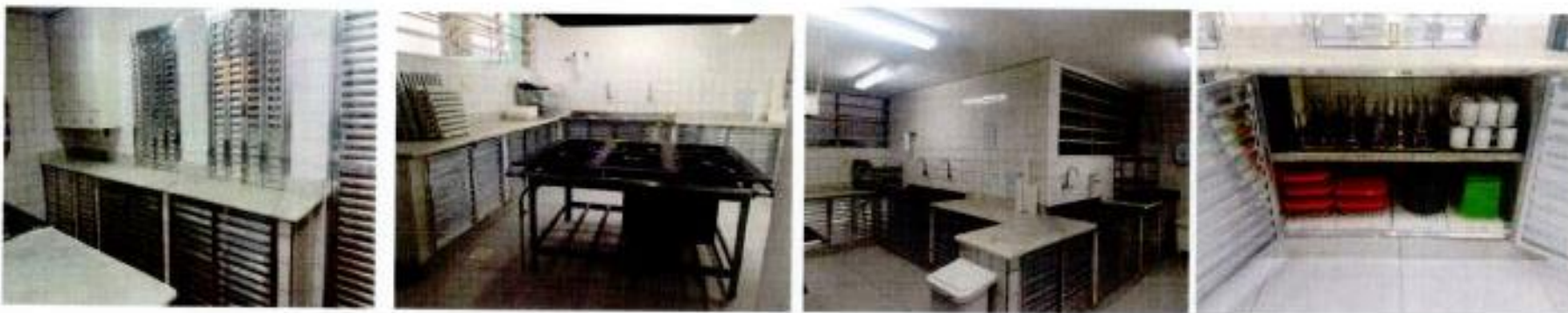



SÃO CAMILO

Meta 6- Manter o quadro de Recursos Humanos previsto, observados os prazos da portaria nº 4548/17.

Neste segundo trimestre houve alterações no quadro de recursos humanos e de acordo com a Portaria nº 4.548/17 e Plano de Trabalho da Unidade, foi apresentado Relação nominal dos funcionários contendo a habilitação exigida; atendendo assim as especificações do Art. 13 dessa portaria onde orienta-se sobre a formação mínima exigida e os prazos contidos no Art. 14. Desta forma com o quadro de RH completo, assegura-se o atendimento pedagógico administrativo durante todo o período de funcionamento do CEI.

Meta 7- Garantir a formação continuada dos profissionais de acordo com as propostas da SME:

As reuniões pedagógicas acontecem em datas estabelecidas no Calendário Escolar e semanalmente de acordo com cronograma de Capacitação.

Abordam-se temas como: Educação Afetiva, onde nesses momentos as educadoras têm um espaço de discussão e reflexão sobre as práticas realizadas em sala, neste Segundo trimestre foram abordados temas como: Leitura e discussão das Diretrizes Curriculares Nacionais da Educação Infantil "Práticas pedagógicas da educação Infantil", revisitando a Orientação Normativa nº01-Avaliação na Educação Infantil: Aprimorando olhares SME/DOT, Currículo da Cidade.



Meta 10-garantir condições ambientes e conservação dos espaços adequados para o bem-estar e o desenvolvimento integral de todas as crianças atendidas.

De acordo com as Diretrizes Curriculares Nacionais da educação infantil e Orientação Normativa, neste trimestre, foi realizada adequação dos espaços, mantendo-os em perfeito estado de conservação e limpeza assim proporcionando um ambiente agradável e organizado para receber as crianças do CEI. Os mobiliários, utensílios de cozinha, colchonetes e enxoval adquiridos são de acordo com cada faixa etária.



Meta11-Implementar e manter instrumentos de participação da comunidade, garantindo transparência nas ações da unidade escolar.

Neste segundo trimestre realizamos a Festa das tradições onde contamos com a presença significativa das crianças seus familiares e comunidade. O evento foi muito importante para estreitarmos os laços entre o CEI e as famílias e mais uma oportunidade da comunidade estar mais inseridas nas atividades do CEI.



Festa com as famílias



Reunião de pais



Meta 12- Proporcionar aprendizagens e vivências enriquecedoras para 100% (cem por cento) das crianças matriculadas , em consonância com as diretrizes de SME.

De acordo com as Diretrizes Curriculares Nacionais da educação infantil e Orientação Normativa 01/15, as professoras planejam atividades respeitando a escuta das crianças e bebês, os projetos são flexíveis para que no decorrer do ano haja interação das crianças com os temas trabalhados nos projetos, assim respeitando o tempo de cada criança e suas peculiaridades.



Meta 13-Garantir a qualidade das atividades com e para as crianças em consonância com as diretrizes da SME.

Para que as crianças e bebês atendidos no CEI possam desenvolver-se neste Segundo trimestre as atividades propostas pelas professoras são pautadas, na Orientação Normativa 01/15, Documentos como: Leitura e discussão das Diretrizes Curriculares Nacionais da Educação Infantil "Práticas pedagógicas da educação Infantil", revisitando a Orientação Normativa nº01-Avaliação na Educação Infantil: Aprimorando olhares SME/DOT, Currículo da Cidade.



Meta 14-Manter a limpeza e higiene de todos os ambientes do CEI a fim de assegurar um ambiente de qualidade para as crianças.

Atendendo a orientação normativa nº01/15, que institui os Padrões Básicos de Qualidade da Educação Infantil Paulistana e Deliberação 09/15-Padões básicos da Qualidade da Educação Infantil, são mantidos sempre em ótimos estado de conservação e manutenção sendo higienizados diariamente de acordo com as normas de Portaria vigente.



Meta 15- Garantir a boa e regular aplicação dos recursos recebidos, de acordo com a planilha de aplicação de recursos financeiros.

Neste Segundo trimestre atendendo a orientação normativa nº01/15, que institui os Padrões Básicos de Qualidade da Educação Infantil Paulistana e Deliberação 09/15-Padros Básicos da Qualidade da Educação Infantil, todos os materiais adquiridos são especialmente selecionados de acordo com as faixas etárias respeitando as fases de cada módulo. A substituição de brinquedos é constante para manter a qualidade e diversidade de materiais para o bom desenvolvimento das atividades das crianças no CEI.





SÃO CAMILO

RECEITA				DESPESA			
Data		Discriminação		Data		Discriminação	
27.04.2018	Saldo anterior	R\$	52.407,36	05.06.2018	Tarifa de manutenção	R\$	49,90
05.05.2018	Verba mensal	R\$	104.677,28	04.05.2018	Verba mensal e acréscimo	R\$	157.018,57
04.05.2018	Depósito	R\$	100,00	04.05.2018	Tarifa	R\$	9,70
				07.05.2018	Tarifa	R\$	2,10
	Total Maio	R\$	157.185,07			Total	R\$ 157.078,27
Saldo atual em 31/05/2018 R\$							
				106,80			

Georgia C. da S. Aguiar
 Sociedade Beneficente São Camilo
 Georgia C. da S. Aguiar
 RG: 32.256.829-8 CPF: 322.789.809-47
 Supervisora Educacional

André
 Sociedade Beneficente São Camilo
 Casarão Almeida Nuno
 Diretor
 RG. 29.081.376-1



SÃOCAMILO

RELATÓRIO DE SINTÉTICO DE CONCILIAÇÃO BANCÁRIA - RECEITA X DESPESA

Sociedade Beneficente São Camilo				CEI: Parque Residencial Cocaia			
Termo de colaboração nº:1437/DRE-CS/2018-RP							
Banco Itaú Agencia 0910 C/C 04266-2		Saldo anterior em 07.05.2018		Período de Execução de: Abril de 2018 Até: Junho de 2018			
RECEITA				DESPESA			
Data	Discriminação			Data	Nota Fiscal	Discriminação	Valor
07.05.2018	Saldo anterior	R\$	106,80	04.06.2018		Tarifa	R\$ 49,90
				05.06.2018		TED para banco itaú	R\$ 104.677,71
05.06.2018	Verba mensal	R\$	104.677,71	05.06.2018		Tarifa	R\$ 9,70
Total Março		R\$	104.784,51			Total	R\$ 104.737,31
Saldo atual em 29/06/2018				R\$			47,20

 Daniela
 Sociedade Beneficente São Camilo
 Cruzaria Almeida Nunes
 Diretora
 RG: 29.081.376-1

 Sociedade Beneficente São Camilo
 Georgette C. de S. Aguiar
 RG: 32.256.829-8 CPF: 323.783.898-07
 Supervisora Educacional



SÃO CAMILO

RELATÓRIO DE SINTÉTICO DE CONCILIAÇÃO BANCÁRIA - RECEITA X DESPESA						
Sociedade Beneficente São Camilo				CEI: Parque Residencial Cocaia		
Termo de colaboração nº:1437/DRE-CS/2018-RPI						
Banco Itaú Agência 0910 C/C 04266-2		Saldo anterior em 31.03.2018		Período de Execução de: Abril de 2018 Até: Junho de 2018		
RECEITA			DESPESA			
Abril						
Data	Discriminação		Data	Nota Fiscal	Discriminação	Valor
29.03.2018	Saldo (PMSP)	R\$ 251,53	02.04.2018	18812221	AES Eletropáulo	R\$ 587,41
02.04.2018	Repasso mensal	R\$ 47.424,26	02.04.2018	1382152	São Paulo transportes S.A	R\$ 988,43
05.04.2018	Repasso mensal	R\$ 104.677,71	06.04.2018		Pagamento	R\$ 2.230,76
13.04.2018	TED Poupança	R\$ 26.667,94	06.04.2018		Pagamento	R\$ 1.185,64
27.04.2018	Depósito	R\$ 207,50	06.04.2018		Pagamento de salários	R\$ 53.644,27
	Rendimentos	R\$ 3,42	06.04.2018		Pagamento ISS	R\$ 9,99
			06.04.2018		Pagamento DARF	R\$ 23,24
			06.04.2018	7242	Alpha Care Laborare	R\$ 706,49
				2271	Cleuber Juan Lopes ME	
			06.04.2018		Encargos Março	R\$ 11.515,60
			06.04.2018	81537088	Terra Net Works Brasil	R\$ 42,60
			12.04.2018		Saque fundo fixo	R\$ 500,00
			13.04.2018	144964	Roschel e Cia Ltda	R\$ 6.746,81
				437	Cleuber Juan Lopes ME	
				8234	RM Rodrigues e Macedo Sacolão São José	
				28790	Promopress Gráfica e Editora Ltda	
				3742.43.44.45	Marcos da Silva Brinquedos Educativos e Lazer ME	
			13.04.2018	59956	Martec Produtos e Tecnologia em Limpeza	R\$ 1.901,64
				59955	Martec Produtos e Tecnologia em Limpeza	
			13.04.2018	11704	Comércio de Gás Tanik	R\$ 1.856,20
			13.04.2018	19167	Matriz Comércio de Papéis Ltda EPP	
			13.04.2018		TED Saldo da conta poupança BB para Itaú	R\$ 26.667,94



Sociedade Beneficente São Camilo

Centro de Educação Infantil Parque Residencial Cocaia

Praça Oscar Fenner, 5/1º - Parque Residencial Cocaia

04849-360 São Paulo SP

Tel / Fax: 11-5528-5525

pqrescocaia@ceisaocamilo.org.br

		16.04.2018		Transferencia Provisão Mensal	R\$	13.678,66
		20.04.2018	37	Nutri Carnes e Alimentos Ltda EPP	R\$	4.562,62
			7558	Plastiuse Plásticos e Borrachas Ltda ME		
			30914	Provedor de Alimentos Comércio de Carnes Ltda		
			8262	RM Rodrigues e Macedo Sacolão São José		
			145226	Roschel e Cia Ltda		
		20.04.2018	3095208784	Telefonica do Brasil	R\$	268,75
		20.04.2018	2291	Cleuber Juan Lopes ME	R\$	1.265,00
			2292	Cleuber Juan Lopes ME		
		20.04.2018	1673.74.75	W&A Comercial e Distribuidora Ltda EPP	R\$	2.816,50
		20.04.2018	1155240	Centro de Integração Empresa Escola CIEE		
		25.04.2018	488618630	Sabesp	R\$	1.657,59
		27.04.2018	7116.20	Portal Comercial de Embalagens Ltda	R\$	975,80
		27.04.2018	2300	Cleuber Juan Lopes ME	R\$	4.544,40
			2029	Marta Ribeiro Silva Confeccões ME		
		27.04.2018	7323	Alpha Care Laborare	R\$	1.733,09
		27.04.2018	2738/626	Daniel e Silvio Informática Ltda	R\$	454,60
		30.04.2018	26377839	AES Eletropaulo	R\$	571,43
		30.04.2018		Tarifas	R\$	51,40
				Total Março	R\$	179.232,36
				Saldo atual em 30/04/2018	R\$	38.045,49
				Total	R\$	141.186,87

 Sociedade Beneficente São Camilo
 Cristiana Almeida Nunes
 Diretora
 RG 29.081.376-1

 Sociedade Beneficente São Camilo
 Georgina C. da S. Aguiar
 Supervisora Educacional
 RG. 32256829-8 CPF. 322789808-07

RELATÓRIO DE SINTÉTICO DE CONCILIAÇÃO BANCÁRIA - RECEITA X DESPESA

Sociedade Beneficente São Camilo				CEI- Parque Residencial Cocaia			
Termo de colaboração nº 1437/DRE-C1/2018-RPI							
Banco Itaú Agência 0930 C/C 04266-2				Saldo anterior em 31.03.2018			
				Período de Execução de: Abril, Maio e Junho de 2018.			
RECEITA				DESPESA			
Maio							
Data	Discriminação			Data	Nota Fiscal	Discriminação	Valor
29.04.2018	Saldo (PMSF)	R\$	98.045,49	02.05.2018		Suprimento de Caixa fundo fio	R\$ 500,00
04.05.2018	Rapasse mensal	R\$	157.018,57	02.05.2018	7117	Portal Comercial de Embalagens Ltda	R\$ 953,61
15.05.2018	Transferencia Laborare	R\$	34,16		8289	RM Rodrigues e Macedo Sacoilo São José	
30.05.2018	Rendimentos	R\$	30,55	02.05.2018	6471554	São Paulo transportes S A	R\$ 988,43
30.05.2018	Depósito	R\$	204,20	07.05.2018		Pagamento Encargos	R\$ 13.812,38
				07.05.2018		Pagamento de salários	R\$ 55.124,84
				11.05.2018		Pagamento ISS	R\$ 35,92
				11.05.2018		Pagamento DARE	R\$ 124,86
				11.05.2018		Provisão mensal	R\$ 13.791,61
				11.05.2018			
					3199	Provedor de Alimentos Comércio de Carnes Ltda	R\$ 8.293,64
					2514 29418	Joel Felipe ME (50% Verbal)	
					60720	Martex Produtos e Tecnologia em Limpeza	
					7145	Portal Comercial de Embalagens Ltda	
					8530	RM Rodrigues e Macedo Sacoilo São José	
					29414	Promoprens Gráfica e Editora Ltda	
				11.05.2018			
					7605	Plastisse Plásticos e Borrachas Ltda ME	R\$ 6.588,50
					443 2318 2323	Cleuber Juan Lopes ME (50% Verbal)	
					2319 2323	Cleuber Juan Lopes ME (50% Verbal)	
					7144 7146	Portal Comercial de Embalagens Ltda	
					43	Miquelino Glass	
				11.05.2018			
					11896	Comércio de São Tarik	R\$ 1.603,70
					81806855	Terra Net works Brasil	
					19478	Matrix Comercio de Papéis Ltda	
				18.05.2018			
					8371	RM Rodrigues e Macedo Sacoilo São José	R\$ 6.621,08
					2519 2520	Joel Felipe ME	
					1166 1169	Joel Felipe ME (50% Verbal)	
				18.05.2018			
					3835 1836 1837	Martos da Silva Brinquedos Educativos e Lazer ME	R\$ 9.912,20
					2323 2324	Cleuber Juan Lopes ME (NF 2323 50% Verbal)	
					445 446	Cleuber Juan Lopes ME (NF 445 50% Verbal)	
					145963	Roschele Cia Ltda	
				21.05.2018			
						Telefonica do Brasil	R\$ 294,53
				24.05.2018			
					488618630	Sabesp	R\$ 1.638,63

OK

			25.05.2018	3857 3859	Marcos da Silva Brinquedos Educativos e Lazer ME	R\$	1.909,60
			25.05.2018	1172 2523	Joel Felipe ME (NF 2523 50% Verba)	R\$	6.069,04
				3843	Marcos da Silva Brinquedos Educativos e Lazer ME		
				7203	Portal Comercial de Embalagens Ltda		
				8385	RM Rodrigues e Macedo Sacollo São José		
			25.05.2018	1756	W&A Comercial e Distribuidora Ltda EPP	R\$	2.987,32
				1193605	Centro de Integração Empresa Escola - CIEE		
				618/2700	Daniel e Sávio Informática Ltda		
			29.05.2018	7401	Alpha Care Laborare	R\$	466,49
			30.05.2018	8404	RM Rodrigues e Macedo Sacollo São José	R\$	670,57
				10839	Casa de Tintas Aricaulava (NF 10839 50% Verba)		
			30.05.2018	1101	Renato Simensato (NF 1101 50% Verba)	R\$	1.226,00
				315	Extensão Manutenção e Recarga de Extintores		
			29.05.2018	34025667	RES Eletroauto	R\$	577,17
			30.05.2018		Tarifas	R\$	45,10
		Total Marc	R\$	195.370,97			
		Saldo atual em 30/05/2018		R\$		Total	R\$ 134.642,22
							60.528,75

 Sociedade Beneficente São Camilo
 Cleusa Aparecida Nunes
 Diretora
 RG. 29.081.376-1

 Sociedade Beneficente São Camilo
 Georgia C. da S. Aguiar
 Supervisora Educacional
 RG. 31265829-8 CPF. 312789808-07



SÃO CAMILO

RELATÓRIO DE SINTÉTICO DE CONCILIAÇÃO BANCÁRIA - RECEITA X DESPESA

Sociedade Beneficente São Camilo			CEI: Parque Residencial Cocaia			
Termo de colaboração nº:1437/DRE-CS/2018-RPI						
Banco Itaú Agência 0910 C/C 04266-2		Saldo anterior em 31.03.2018	Período de Execução de: Abril de 2018 Até: Junho de 2018			
RECEITA			DESPESA			
JUNHO						
Data	Discriminação		Data	Nota Fiscal	Discriminação	Valor
30.05.2018	Saldo (PMSP)	R\$ 60.928,75	04.06.2018	1403991	São Paulo transportes S A	R\$ 980,23
05.06.2018	Repasse mensal	R\$ 104.677,71	06.06.2018		Pagamento de salários	R\$ 57.242,98
29.06.2018	Depósito	R\$ 335,00	06.06.2018		Pagamento Encargos	R\$ 11.894,24
29.06.2018	Rendimentos	R\$ 51,42	07.06.2018		Suprimento de caixa fundo fixo	R\$ 500,00
			08.06.2018	2343 46 47 48	Cleuber Juan Lopes ME	R\$ 2.290,00
			11.06.2018		Pagamento ISS	R\$ 9,99
			15.06.2018		Provisão mensal	R\$ 13.791,61
			15.06.2018		Pagamento DARF	R\$ 23,24
			15.06.2018	31694	Provedor de Alimentos Comércio de Carnes	R\$ 11.250,69
				146585 86 87	Roschel e Cia Ltda	
				641	Daniel e Silvio Informática Ltda	
				61538	Martec Produtos e Tecnologia em Limpeza	
				2351	Cleuber Juan Lopes ME	
				30225	Promopress Gráfica e Editora Ltda	
				8485	RM Rodrigues e Macedo Sacolão São José	
				2352 2353	Cleuber Juan Lopes ME	
			15.06.2018	19740 19741	Matriz Comércio de Papéis Ltda	R\$ 4.561,18
				12105	Comércio de Gás Tarik	
				82076808	Terra Net Works Brasil	
			21.06.2018	30095208784	Telefônica do Brasil	R\$ 309,74
			22.06.2018	3901 3902	Marcos da Silva Brinquedos Educativos e Lazer ME	R\$ 7.677,29
				7492	Alpha Care Laborare	
				61515	Martec Produtos e Tecnologia em Limpeza	
				7270	Portal Comercial de Embalagens Ltda	
				2367 2368	Cleuber Juan Lopes ME	
				8499 8503	RM Rodrigues e Macedo Sacolão São José	

ckw



SÃO CAMILO

		22.06.2018	1877 1878	W&A Comercial e Distribuidora Ltda EPP	R\$	4.553,68
		25.06.2018	488618630	Sabesp	R\$	1.762,60
		29.06.2018	2789	Daniel e Silvio Informática Ltda	R\$	184,60
		29.06.2018	1263889	Centro de Integração Empresa Escola -CIEE	R\$	232,00
		29.06.2018		Tarifas	R\$	37,20
	Total Março	R\$ 165.992,88			Total	R\$ 117.301,27
Saldo atual em 29/06/2018					R\$	48.691,61

Sociedade Beneficente São Camilo
Cristiana Almeida Nunes
Diretora
RG. 29.061.376-1
CPF. 258.745.578-22

Sociedade Beneficente São Camilo
Georgia C. da S. Aguiar
Supervisora Educacional
HG. 32258629-8 CPF. 322789808-07

Assunto: Justificativa

A Sociedade Beneficente São Camilo, inscrita no CPNJ 60,975,737/0001-51, com sede nesta capital, vem perante V.Sa. justificar os gastos constantes na prestação de contas do Centro de Educação Infantil Parque Residencial Cocaia, referente ao Segundo trimestre (Abril, maio e junho) do ano de 2018, totalizando o valor de R\$ 134,70 (Cento e trinta e quatro reais e setenta centavos).

Banco Itaú Agencia 0910 conta 04266-2			
Data	Discriminação	Valor	Composição
30.04.2018	Tarifas totais do mês de Abril	R\$51,40	
30.05.2018	Tarifas totais do mês de Maio	R\$46,10	
29.06.2018	Tarifas totais do mês de Junho	R\$37,20	
Total 2º trimestre	Tarifas	R\$ 134,70	

Christo
Sociedade Beneficente São Camilo
Cruzeiro Avenue Nurens
Praça
RG 29.981.376-1

Georgiana
Sociedade Beneficente São Camilo
Cruzeta C. da S. Aguiar
198.129-8 CPF: 322.769.888-07
Diretora Educacional