

ANEXO IV B – RELATÓRIO DE EXECUÇÃO DO OBJETO

ORGANIZAÇÃO SOCIEDADE BENEFICENTE SÃO CAMILO	Termo de Colaboração nº: 883/DRE FB/2017-RPI
CEI-INÁCIO DE LIMA OLIVEIRA	Vigência 2023
	Período 01/04/2018 de 30/06/2018
O valor do repasse no montante de R\$ 120.202,41 referente ao período acima citado foi integralmente utilizado, conforme previsto no Plano de Trabalho vigente.	

RELATÓRIO DE EXECUÇÃO DO OBJETO

Realização do (IQ) Indicadores de Qualidades, meta 7;
Dia da Família, meta 7;
Reunião Pedagógica meta 7;
A serviço de quem somos?
Contos de Atividades diversificadas meta 7;
Concepção de currículo e escuta sensível meta 7;
Análise coletivos dos registros que compõe a documentação pedagógica meta 7 ;
Corpo e movimento andando sobre linhas meta 7.

São Paulo, 30/07/2018

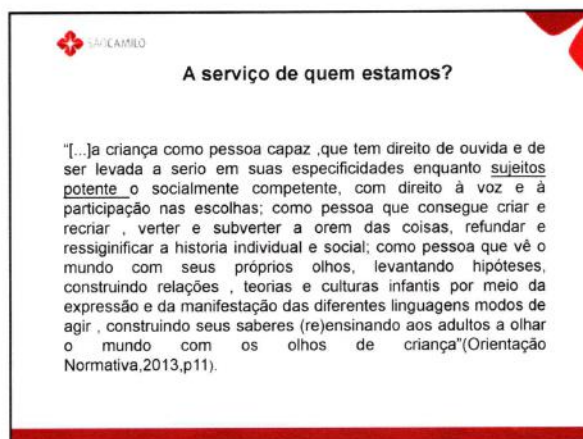
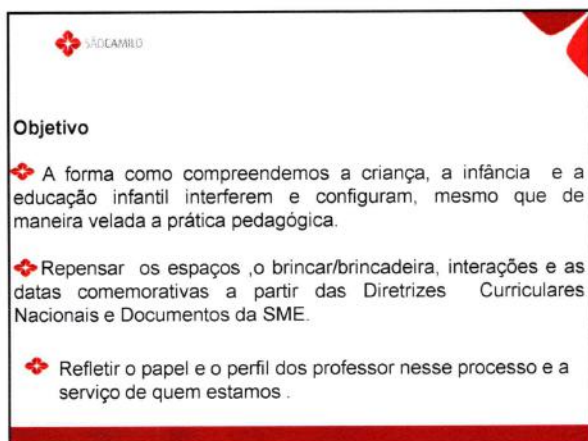

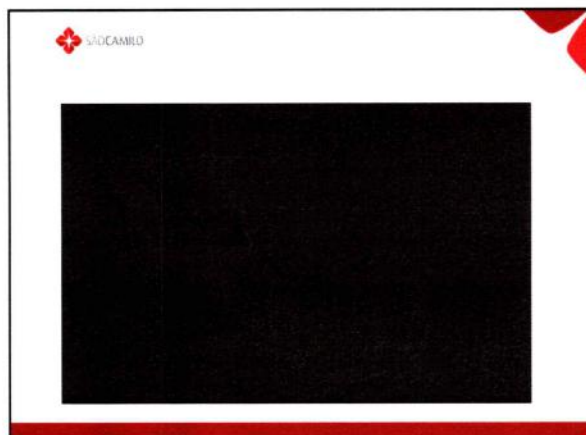

Nossas crianças têm direito à brincadeira

- Nossas crianças têm direito à atenção individual;
- Nossas crianças têm direito a um ambiente aconchegante, seguro e estimulante;
- Nossas crianças têm direito ao contato com a natureza;
- Nossas crianças têm direito a higiene e à saúde;
- Nossas crianças têm direito a uma alimentação sadia;
- Nossas crianças têm direito a desenvolver sua curiosidade, imaginação e capacidade de expressão;
- Nossas crianças têm direito ao movimento em espaços amplos;
- Nossas crianças têm direito à proteção, ao afeto e à amizade;
- Nossas crianças têm direito a expressar seus sentimentos;
- Nossas crianças têm direito a uma especial atenção;
- Nossas crianças têm direito a desenvolver sua identidade cultural, racial e religiosa;

Dicas para planejar e preparar Cantos de Atividades Diversificadas

Como planejar e preparar os Cantos de Atividades Diversificadas?
 Quantos são necessários?
 Quais temas são apropriados?
 Quais materiais podem ser utilizados?

➤ Cantos de Atividades Diversificadas são uma estratégia de trabalho pedagógico que valoriza a autonomia, a capacidade, a tomada de decisão e a criatividade das crianças.

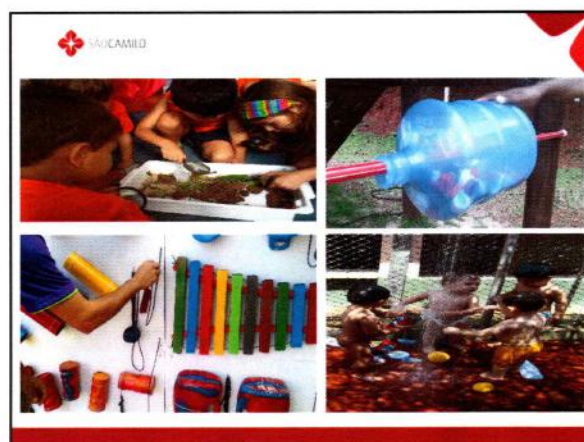

Interações e Brincadeiras Eixos estruturantes na Educação Infantil Se consideramos a centralidade do brincar e dos relacionamentos na vida das crianças pequenas, os interações e a brincadeira possibilitam as aprendizagens, o desenvolvimento e a socialização das crianças na Educação Infantil.

 Two photographs showing children playing with toys. The left image shows a child sitting on the floor with various toys and containers. The right image shows a child playing with colorful wooden blocks and other toys.

➤ Oferecer um "cardápio temático" de brincadeiras para as crianças escolherem, favorece o desenvolvimento da tomada de decisão, da autonomia, relacionamentos, vivência de regras de convivio e resolução de conflitos. Também é uma maneira de trabalhar com grupos respeitando o ritmo e o espírito brincante de cada criança.

➤ Sabe quando arrumamos a casa para receber uma visita? É com esse espírito que o educador precisa organizar os cantos para receber suas crianças e, assim, sugerir as brincadeiras. A ideia é sugerir e não impor!

 Two photographs showing children playing with toys. The left image shows a child playing with colorful blocks and other toys on a green mat. The right image shows a child playing with a large blue container and other toys on a table.

Handwritten signature

 SÃO CAMILO

• Antes e Depois Solário-INTERVENÇÃO



 SÃO CAMILO

Interações e as Datas comemorativas a partir da Diretrizes Curriculares e os documentos da SME.

- Qual A problemática em torno das datas comemorativas?
- Adevem da escuta e do protagonismo dos bebês e crianças?
- Tem origem religiosa?
- Visam o consumo?

 SÃO CAMILO

Concepção de currículo e Escuta Sensível



Alexandre Beck

 SÃO CAMILO

A abordagem reggiana de Loris Malaguzzi mostra que bebês e crianças são pesquisadores rigorosos e intencionais.

- Para aprender, a criança não precisa que a ensinem. Excelentes observadores, curiosos, pesquisadores natos, bebês e crianças têm uma capacidade surpreendente de absorver o mundo à sua volta, colocá-lo à prova, elaborar hipóteses e concluir sobre o que testaram. Constroem conhecimento. Conhecimento que faz sentido para suas necessidades de desenvolvimento tanto naquela determinada fase quanto na sofisticação neurológica que virá em fases a seguir.

 SÃO CAMILO

Currículo e Data Comemorativas

- Caminhos para superação
- O que Orienta nosso planejamento?

➤ A partir da escuta sensível, a educação sai de uma matriz que se centra na figura do professor e do conteúdo e vai para outra em que a criança é o centro. Centro da escola e de seu aprendizado. É protagonista.



 SÃO CAMILO



OBRIGADA

Handwritten signature



SÃO CAMILO



5/14/12

▷ Sociedade Beneficente São Camilo
Centro de Educação Infantil Inácio de Lima Oliveira
Rua Caetano Nogueira da Costa, 571 - Jardim Antártica
02678-010 São Paulo SP
Tel / Fax 11 3983-8707
inaciodelimaoliveira@ceisaocamilo.org.br

Handwritten signature



SÃO CAMILO



▷ Sociedade Beneficente São Camilo
Centro de Educação Infantil Inácio de Lima Oliveira
Rua Caetano Nogueira da Costa, 571 - Jardim Antártica
02678-010 São Paulo SP
Tel / Fax 11 3983-8707
inaciodelimaoliveira@ceisaocamilo.org.br



SÃO CAMILO



▷ Sociedade Beneficente São Camilo
Centro de Educação Infantil Inácio de Lima Oliveira
Rua Caetano Nogueira da Costa, 571 - Jardim Antártica
02678-010 São Paulo SP
Tel / Fax 11 3983-8707
inaciodelimaoliveira@ceisaocamilo.org.br



SÃO CAMILO



▷ Sociedade Beneficente São Camilo
Centro de Educação Infantil Inácio de Lima Oliveira
Rua Caetano Nogueira da Costa, 571 - Jardim Antártica
02678-010 São Paulo SP
Tel / Fax 11 3983-8707
inaciodelimaoliveira@ceisaocamilo.org.br



SÃO CAMILO



▷ Sociedade Beneficente São Camilo
Centro de Educação Infantil Inácio de Lima Oliveira
Rua Caetano Nogueira da Costa, 571 - Jardim Antártica
02678-010 São Paulo SP
Tel / Fax 11 3983-8707
inaciodelimaoliveira@ceisaocamilo.org.br

ANEXO III C - Modelo de RELATÓRIO SINTÉTICO DE CONCILIAÇÃO BANCÁRIA - RECEITA X DESPESA

SOCIEDADE BENEFICENTE SÃO CAMILO		CEI: INÁCIO DE LIMA OLIVEIRA	
TERMO DE COLCABORAÇÃO: Nº 833/DRE FB/2017-RPI		PERÍODO DE EXECUÇÃO: Abril/Maio/Junho	
SALDO ANTERIOR EM: 35.489,48		01/04/2018 à 30/06/2018	
Nº CONTA CORRENTE: 10979-4			

RECEITA			DESPESA			
Valores Repassados e rendimentos no trimestre			(Lançar os totais por fonte de recurso por fonte de pagamento)			
DATA	DISCRIMINAÇÃO	VALOR	DATA	NOTA FISCAL	DISCRIMINAÇÃO	VALOR
05/04/2018	VERBA MENSAL març.	R\$ 115.200,75	02/04/2018	x	Fundo Fixo	R\$ 500,00
13/04/2018	SBSC	R\$ 4.000,00				
16/04/2018	Transf. CP/ CC Rescisão	R\$ 7.336,00	05/04/2018	347365795 0369	Univero Online 75,64- Casa da pedagogia comercio M 1819,00	R\$ 1.894,64
17/04/2018	Transf. CP/ CC Rescisão	R\$ 5.377,97	05/04/2018	198534 07233	Rm dist. De alimentos LTDA 1308,50 - Alpha care LGS Oculpacional 509,78	R\$ 4.966,58
27/04/2018	Devolução Fundo Fixo	R\$ 224,29				
30/04/2018	Rendimentos	R\$ 46,49				
03/05/2018	VERBA MENSAL/ ADICIONAL/ abril	R\$ 171.637,84	02/04/2018	X	Promombom 265,00 - Vale \transporte 1804,00	R\$ 2.069,00
30/05/2018	Fundo Fixo	R\$ 250,59				
30/05/2018	VERBA MENSAL/ maio	R\$ 115.200,75	06/04/2018	x	Salários / Março	R\$ 59.070,94
30/05/2018	Rendimentos	R\$ 39,47				
28/06/2018	Fundo Fixo	R\$ 294,00				
29/06/2018	Transf. CP/ CC Vera Lucia	R\$ 749,03	06/04/2018	x	tributos DARF SBSB	R\$ 23,99
29/06/2018	Transf. CP/ CC	R\$ 13.947,99	06/04/2018	x	tributos ISS Alpha Care Laborare	R\$ 52,92
29/06/2018	Transf. CP/ CC Lanhesia	R\$ 12.949,24	06/04/2018	x	INSS 6.100,64 FGTS 5.430,81 IR 659,64 PIS 688,03 IR FÉRIAS 71,69 TED 9,70	R\$ 12.960,51

	Transf. CP/ CC F	de			4339314934	Telefonica Brasil S.A (concessionaria)	
29/06/2018		R\$	9.628,40	09/04/2018			R\$ 352,67
29/06/2018	VERBA MENSAL/jun	R\$	115.200,75	11/04/2018	x	Rescisão	R\$ 9.141,28
30/06/2018	Rendimentos	R\$	126,46	11/04/2018	x	GRRF	R\$ 3.425,95
				13/04/2018	x	Sociedade Beneficente São Camilo	R\$ 6.000,00
				13/04/2018	x	Provisão PMSP	R\$ 14.418,93
				13/04/2018	35231	Munhos Equip. incendio 377,94 -	
				13/04/2018	1043	Renato Simensato 980,00 -	
				13/04/2018	33761	Freguesia Embalagens 1.075,58 -	
				13/04/2018	04698	Engrane Sist. Higie. Eir EPP 1.159,25 -	
				13/04/2018	033760	Freguesia Embalagens 1412,27 -	
				13/04/2018	01042	Renato Simensato 1445,00 -	
				13/04/2018	1618	WA Distribuidora 2.037,05 -	R\$ 8.487,09
				13/04/2018	24368314	Eletropaulo	R\$ 1.061,08
				19/04/2018	472094700	Sabesp	R\$ 1.562,82
				20/04/2018	241110	Temp Cl Prod Limpeza LTDA	R\$ 338,30
				20/04/2018	1155475	Centro Escola CIEE	R\$ 232,00
				20/04/2018	2016	Marta Ribeiro Confecção	R\$ 2.652,70
				27/04/2018	7304	Alpha Care Oculpacional	R\$ 1.030,56
				27/04/2018	7303	Alpha Care Oculpacional	R\$ 594,48
				27/04/2018	19308	Matriz Comer. de Pa. Ltda 1.623,90	
				27/04/2018	19307	Matriz Comer. De Pa. Ltda 600,00	R\$ 2.223,90
				27/04/2018	1485	UP Load Informatica LTDA	R\$ 174,40
				02/05/2018	X	Fundo Fixo	R\$ 500,00
				02/05/2018		Promombom 265,00 -	
				02/05/2018	x	Vale \transporte 2298,30	R\$ 2.563,30
				02/05/2018	x	Tarifa TED	R\$ 3,50
				03/05/2018	x	Vale Transporte	R\$ 180,40

			04/05/2018			INSS 5.900,59 FGTS 5.110,84 IR 626,52 PIS 680,18	
					x	Contribuição Assistencial 1.861,75	R\$ 14.179,88
			07/05/2018		x	Salario / ABRIL	R\$ 54.053,48
			09/05/2018		x	tributos GPS Mariane S C. Demolidora	R\$ 231,00
			09/05/2018			Telefonica Brasil S.A (concessionaria)	R\$ 308,97
			10/05/2018		348293519	universo Online	R\$ 75,64
					7303	ISS Alpha Care Laborare 12,73 -	
			10/05/2018		7304	ISS Alpha Care Laborare 22,44 -	R\$ 35,17
						DARF 52,17 -	
						DARF 25,39 -	
			11/05/2018			DARF 16,83	
					x	DARF 29,62 -	R\$ 124,01
					0194194	Matriz C de P LTDA EPP 172,80 -	
					425907	Calvo Comer. E impor LTDA 187,26-	
					034204	Freguesia C de em LDTA EP 288,74-	
			11/05/2018		019495	Matriz Comer. de Pa. LTDA 1.047,00-	
					034205	Freguesia Embalagens 1.124,44 -	
					199353	RM Dist. de Alimen. LTDA 1.226,00-	
					04779	Egrane Sist Hig. Eireli EPP 1.299,58 -	
					425845	Calvo Corm. e Impor.Lt 1.693,04-	
					031184	Provedor de Alim. c/ Car. 3238,23.	R\$ 10.277,09
			15/05/2018		31802276	Eletropaulo	R\$ 981,14
					34	Mariane do S J S 150,00-	
			18/05/2018		89	Mariane dos S J S 261,00-	
					011968	Comercio de Gas Tarik 520,00	R\$ 931,00
			18/05/2018		1379	Luiz Carlos Braidá	R\$ 460,00
			18/05/2018		10768	Casas de Tintas Aricanduva	R\$ 1.216,32
			18/05/2018		19491	Matriz Comer. de Pa. Ltda	R\$ 2.018,20
			21/05/2018		2204	SK Livros B P LTDA ME	R\$ 1.503,00
			21/05/2018		472094700	Sabesp	R\$ 1.657,59
			22/05/2018		x	Provisão PMSP	R\$ 13.985,49
			22/05/2018		1335	J Moraes Peres Junior Livros	R\$ 1.796,40

			25/05/2018		7689	Plastiusi Plasticos LTDA	R\$	1.921,00
			25/05/2018		7393	Alpha Care Oculpacional	R\$	481,53
			25/05/2018		01193919 1497 1090 1089	Centro Escola CIEE 232,00- UP Load Informatica 624,40- Renato Simensato 1.550,00- Renato Simensato 2.050,00-	R\$	4.456,40
			30/05/2018		29810	Promopress Graf. E Edit Ltda	R\$	484,00
			30/05/2018		115	Jorge Luiz Sodre - Manutenção	R\$	110,00
			01/06/2018		x	Tarifa TED	R\$	7,00
			01/06/2018		x	Fundo Fixo	R\$	500,00
			04/06/2018		x x	Vale Transporte SP Trans 2.478,70- Promobon 265,00	R\$	2.743,70
			06/06/2018		x	Salarios /Maio	R\$	60.964,95
			06/06/2018		x	tributos GPS Mariane S C. Demolidora	R\$	55,61
			06/06/2018		x	INSS 6.205,48 FGTS 5476,26 IR 632,61 PIS 694,00	R\$	13.008,35
			08/06/2018		x	tributos DARF SBSC	R\$	23,99
			08/06/2018		x	tributos ISS Alpha Care Laborare	R\$	16,31
			08/06/2018		x	tributos GPS Mariane S C. Demolidora	R\$	33,00
			08/06/2018		11295768 429601 10894 19711 31590 429504 200046 200047 19712	Universo Online 78,64- Calvo Comer. Imp. LTDA 231,25 - Casas de Tin. Arican. 373,33- Matriz Comer. Pap. LTDA 914,00- Provedor Alim c/ Car LTDA 1.024,35- Calvo Comer. Imp. LTDA 1.792,67- RM Dist. de alimen. LTDA 1.642,50 RM Dist. de alimen. LTDA 258,00- Matriz Comer. Pap. LTDA 2.610,50 -	R\$	8.925,24
			11/06/2018		4339314934	Telefonica Brasil S.A (concessionaria)	R\$	307,75
			15/06/2018		x	Rescisão \	R\$	647,47
			15/06/2018		x	Provisão PMSP	R\$	14.970,75

			15/06/2018		x x x	Rescisão Rescisão Rescisão		R\$ 20.425,97
			15/06/2018		x x x	GRRF GRRF GRRF		R\$ 15.725,11
			15/06/2018		39478669	Eletropaulo		R\$ 950,36
			15/06/2018		31768	Provedor alimentos		R\$ 2.359,99
			15/06/2018		1508 05243 012155 0415 0416 0348172 034871 04926 07747	UP Load Informatica LTDA 174,40- Reynal Papelaria LTDA 212,11- Comercio de Gas Tarik 520,00- Brinquedoteca da Isa 879,85- Brinquedoteca da Isa 916,00- Freguesia de Embalagem 1080,72- Freguesia de Embalagem 1165,04- Egrane Sist. Higie. eire. 1.447,12- Plastiusi Plasticos LTDA 2.062,00		R\$ 8.457,24
			20/06/2018		04720947/00	Sabesp		R\$ 1.543,86
			21/06/2018		607	Prime Filtro C M A D L		R\$ 2.700,00
			22/06/2018		1124 1780	Renato Simensato 640,00- Moshe Papelaria 980,00-		R\$ 1.620,00
			22/06/2018	7483	2267	Alpha Care 1.096,22- Sk Brinquedos 1.260,00- Sk Brinquedos 1.502,00-		R\$ 3.858,22
			29/06/2018		1232510	Centro de Integração e escola CIEE		R\$ 232,00
			29/06/2018		30514	Promopress Graf. E Edit Ltda		R\$ 484,00
			29/06/2018		45 105	Mariane dos Santos 1.185,00- Mariane dos Santos 1.761,75-		R\$ 2.946,75
			TOTAL			TOTAL		R\$ 411.276,87
								R\$ 572.210,02
SALDO ATUAL EM 30/06/2018								

SALDO ANTERIOR	R\$ 35.489,48
RECEITAS (VERBAS)	R\$ 572.210,02
SALDO DE RECEITAS	R\$ 607.699,50
DESPESAS	R\$ 411.276,87

Sub TOTAL	R\$	196.422,63
Tarifas / Despesas não aceitaveis- 9,70 TED		
Encargos - 203,86 fundo fixo 10,50	R\$	224,06
TOTAL	R\$	196.646,69

Sociedade Beneficente São Camilo
Georgia C. da S. Aguiar
RG: 32.266.829-8 CPF: 322.789.808-07
Supervisora Educacional

Verônica da Silva Taboas
Diretora/CEI
RG: 36.218.176-7