

RELATÓRIO DE EXECUÇÃO DO OBJETO

SOCIEDADE BENEFICENTE SÃO CAMILO	Termo de colaboração nº 1439/DRE-CS/2017-RPI Vigência: 01.01.2018 a 31.12.2022
CEI Jardim Guanabara	Período: Trimestral de 01 Janeiro 2018 a 31 de março 2018
O valor do repasse no montante de R\$ 195.959,62 (cento e noventa e cinco mil novecentos e cinquenta e nove reais e sessenta e dois centavos) referente ao período acima citado foi integralmente utilizado, conforme previsto no Plano de Trabalho vigente.	

RELATÓRIO DE EXECUÇÃO DO OBJETO

Meta 1-Matricular 100% (cem por cento) das crianças, de acordo com o número de atendimento previsto para o CEI.

A U.E./C.E.I. Jardim Guanabara realiza o acompanhamento diário do sistema EOL em especial à tela de “efetiva matrícula” contatando com a maior brevidade possível os responsáveis dos alunos encaminhados para matrícula.

As matrículas são realizadas de acordo com a Portaria 7858, de 02/10/2017, que estabelece normas e procedimentos para as matrículas na Educação Infantil.

Meta 2- Acompanhar e tomar as devidas providencias para assegurar a frequência de todas as crianças:

Neste trimestre todo acompanhamento referente a frequência das crianças foi feito através de:

Acompanhamento diário da frequência das crianças através do devido preenchimento do diário de classe realizado pelas professoras. Solicitamos justificativa de faltas e atestados médicos as famílias para devida justificativa.

Realizamos reuniões de pais para dar ciência aos pais do número de ausências de seus filhos e assegurar a frequência dos mesmos.

Cancelar a matrícula quando o não comparecimento da criança ao CEI por um período de 15 dias consecutivos não justificados ou conforme o previsto em Portaria Específica.

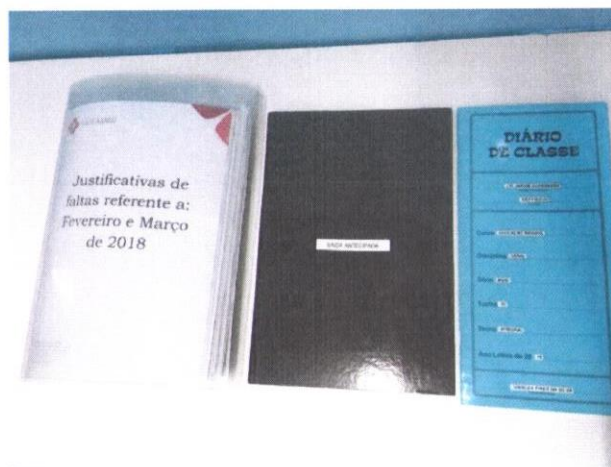

Meta 3- Garantir 100% de gratuidade no atendimento.

Todos os recursos necessários para a permanência das crianças na Unidade nos itens de alimentação, material pedagógico, material de limpeza e higiene, bens permanentes, foram adquiridos com recurso do repasse mensal, assim garantindo a total gratuidade no atendimento.



Meta 4- Garantir a organização de todos os espaços para o pleno desenvolvimento do CEI. Atividades desenvolvidas:

Os investimentos realizados no primeiro trimestre de 2018 no CEI Jardim Guanabara foram feitos com objetivo de oferecer um ambiente seguro, organizado e propício para um desenvolvimento integral dos bebês e crianças. Realizando reparos e preservando o imóvel de vazamentos, infiltrações, problemas elétricos, pintura interna e externa, troca de azulejo e demais serviços de conservação.



Meta 5-Cumprir plenamente o Plano de adequação:

De acordo com o Plano de adequação os recursos foram aplicados, garantindo a boa e regular utilização dos recursos, investindo em manutenção, limpeza e conservação para oferecer um ambiente seguro para as crianças.

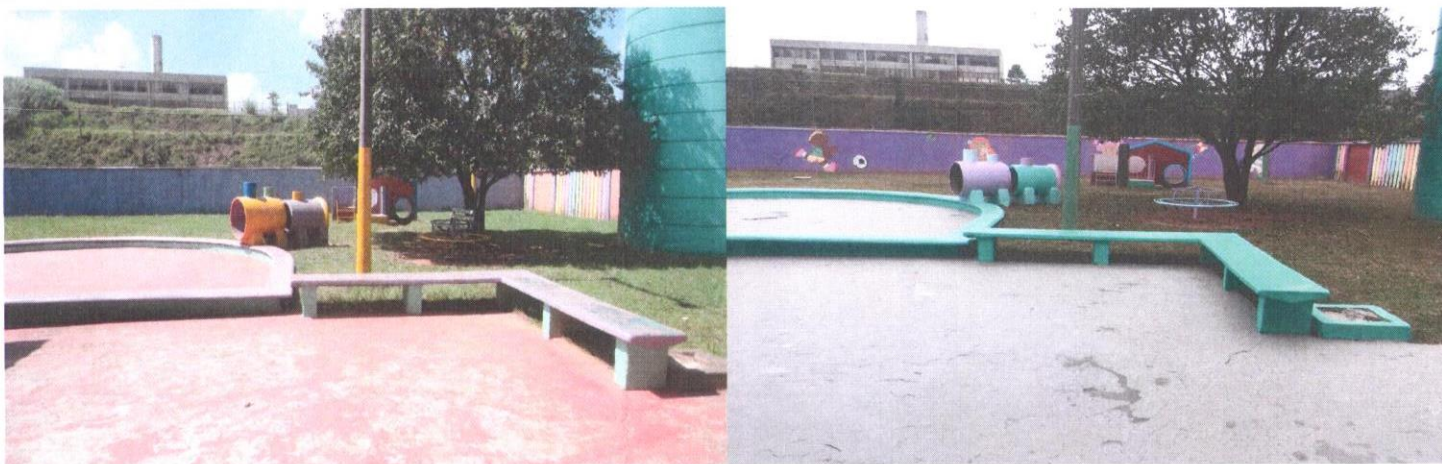

Meta 6- Manter o quadro de Recursos Humanos previsto, observados os prazos da portaria nº 4548/17

O Quadro de Recursos Humanos no primeiro trimestre de 2018 no CEI Jardim Guanabara manteve-se completo, seguindo as orientações da Portaria nº 4.548/17.

Meta 7- Garantir a formação continuada dos profissionais de acordo com as propostas da SME:

A U.E./C.E.I. Jardim Guanabara desenvolve um trabalho de formação continuada através de reuniões e encontros de formação com a direção e coordenadora Pedagógica cujos temas são relacionados às práticas desenvolvidas na Unidade escolar, ofertados em dias de reuniões pedagógicas e em momentos de estudos individuais com pesquisa e reflexões a fim de responder a necessidade de cada grupo e acompanhar o desenvolvimento integral da criança. Estes grupos de estudos são orientados pela coordenadora pedagógica, por meio de observações e registros reflexivos com o objetivo de garantir a continuidade de formação para os professores.



Meta 8-Manter organizada e atualizada 100%(cem por cento) da documentação da Unidade Educacional das crianças atendidas e dos funcionários, inclusive os registros pertinentes ao EOL:

O CEI Jardim Guanabara, organiza as documentações de maneira organizada em local de fácil acesso para consultas. Garantindo toda documentação necessária nos prontuários dos alunos e funcionários.



Meta 9-Garantir uma alimentação saudável de qualidade e com boa apresentação a 100% das crianças atendidas, segundo o disposto no Programa de Alimentação Escolar de São Paulo (PAE).:

O CEI Jardim Guanabara segue as devidas orientações do manual de alimentação para os centros de educação infantil e as demais publicações em Diário Oficial da Cidade de São Paulo e orientações das nutricionista.



Meta11-Implementar e manter instrumentos de participação da comunidade, garantindo transparência nas ações da unidade escolar

A U.E./C.E.I. Jardim Guanabara, desenvolve um trabalho de articulação com as famílias por meio de participação efetiva em diversos momentos como: reuniões de pais, atendimento individual proporcionando constante diálogo entre família e profissionais, debates e avaliações apresentando as atividades e viabilizando interações nos projetos pedagógicos.

No período de adaptação e ao longo do ano letivo garantimos à criança e família atenção para que os mesmos confiem no trabalho educativo desenvolvido. O planejamento reconhece este período importante para estabelecer vínculos, estreitar laços e formar parceria entre escola-família.



Meta 12- Proporcionar aprendizagens e vivências enriquecedoras para 100% (cem por cento) das crianças matriculadas, em consonância com as Diretrizes de SME.

O Centro de Educação Infantil Jardim Guanabara, insere-se neste projeto, constituindo-se em um espaço social e educativo cujo objetivo é o de proporcionar às crianças oportunidades de desenvolvimento nos aspectos físico, motor, emocional, afetivo, cognitivo e social.

Os ambientes são pensados a fim de promover experiências significativas de pesquisas, descobertas e investigações entre os bebês, crianças e professores tendo em vista o cuidar e educar como indissociáveis, respeitando e reconhecendo as especificidades de cada faixa etária, reorganizando as intervenções sempre que necessário, movimentando mobiliários, equipamentos e materiais valorizando a produção das culturas infantis.



Meta 13-Garantir a qualidade das atividades com e para as crianças em consonância com as diretrizes da SME.

De acordo com a Orientação Normativa nº 01 de setembro de 2015, os ambientes devem promover experiências significativas entre os bebês, crianças e educadoras e educadores tendo como pressuposto o desenvolvimento da solidariedade, da justiça, do respeito ao outro, do lúdico, da criatividade, da autonomia e do imaginário.



Meta 14-Manter a limpeza e higiene de todos os ambientes do CEI a fim de assegurar um ambiente de qualidade para as crianças.

Atendendo a orientação normativa nº01/15, que institui os Padrões Básicos de Qualidade da Educação Infantil Paulista e Deliberação 09/15-Padros básicos da Qualidade da Educação Infantil, O CEI Jardim Guanabara oferece condições de higiene em todos os espaços de maneira sistemática proporcionando as crianças e adultos um ambiente saudável e agradável.



Meta 15-Garantir a boa e regular aplicação dos recursos recebidos, de acordo com a planilha de aplicação de recursos financeiros.

De acordo com o Plano de adequação os recursos foram aplicados, garantindo a boa e regular utilização dos recursos, investindo em manutenção, limpeza e conservação para oferecer um ambiente seguro para as crianças.





SÃO CAMILO

RELATÓRIO DE SINTÉTICO DE CONCILIAÇÃO BANCÁRIA - RECEITA X DESPESA

Organização: Sociedade Beneficente São Camilo		CEI: Jardim Guanabara	
Termo de colaboração nº:1439/DRE-CS/2017-RPI		Período de Execução : 01 Janeiro de 2018 Até 31 de março 2018	
Saldo anterior em 31 / 12/ 2017 R\$ 0,00			
RECEITA		DESPESA	
Banco do Brasil AG:1911-9 C/C 8030-6			
Saldo atual em 28/02/2018_		R\$	46.705,25

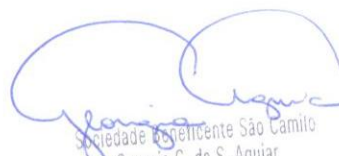
Sociedade Beneficente São Camilo
Georgia C. da S. Aguiar
RG: 32.256.829-8 CPF: 322.789.808-07
Supervisora Educacional

Sociedade Beneficente São Camilo
Rosângela Santos Gomes
Diretora
RG. 34.266.227-8

RELATÓRIO DE SINTÉTICO DE CONCILIAÇÃO BANCÁRIA - RECEITA X DESPESA

Organização: Sociedade Beneficente São Camilo				CEI: Jardim Guanabara			
Termo de colaboração nº:1439/DRE-CS/2017-RPI				Período de Execução : 01 Janeiro de 2018 Até 31 de março 2018			
Saldo anterior em 31 / 12/ 2017 R\$ 0,00							
RECEITA				DESPESA			
Banco do Brasil AG:1911-9 C/C 8030-6							
Março							
01/03/2018	Saldo (PMSP)	R\$	46.705,25	01/03/2018	1367581	São Paulo Transporte S.A	R\$ 1.804,66
07/03/2018	Repasse mensal (PMSP)	R\$	112.294,95	02/03/2018		Tarifa	R\$ 49,90
				05/03/2018	24931	Devolução do encargos Pra SEDE	R\$ 9.921,80
				05/03/2018	8095	RM Rodrigues e Macedo Sacolão LTDA	R\$ 306,70
				05/03/2018	8053	RM Rodrigues e Macedo Sacolão LTDA	R\$ 301,94
				05/03/2018	7165	Beta Services Laborare Assist. Administrativa LTDA- EPP	R\$ 466,49
				05/03/2018	11336	Comercio de Gás Tarik	R\$ 496,00
				05/03/2018	2676	Daniel e Silvio Informatica LTDA ME	R\$ 184,60
				05/03/2018		DAMSP Ref a NF 09857 Beta Services Laborare	R\$ 9,99
				05/03/2018		DARF Beta Services Laborare Assist.Administrativa LTDA EPP	R\$ 24,64
				05/03/2018		Tarifa	R\$ 1,05
				05/03/2018		Transferência para conta corrente do itaú do Guanabara	R\$ 3.400,00
				05/03/2018		Pagamento de Salario dos funcionarios	R\$ 29.709,38
				06/05/2018		Tarifa	R\$ 16,80
				06/05/2018		Tarifa	R\$ 9,70
				09/03/2018	27992	Promopress Grafica e Editora LTDA	R\$ 350,00
				09/03/2018	8107396	Terra Networks Brasil S/A	R\$ 73,83
				09/03/2018	1091545	Centro de Integração Empresa Escola CIEE	R\$ 232,00
				09/03/2018	59138	Martec Prod. Tecn Limpeza LTDA	R\$ 1.983,54
				09/03/2018	1373	PLT Distribuidora Eireli	R\$ 296,00
				09/03/2018		Tarifa	R\$ 2,10
				16/03/2018	2245	Cleuber Juan Lopes ME	R\$ 950,00
				21/03/2018		Provisão Mensal PMSP Mês de Fevereiro	R\$ 13.175,87

RELATÓRIO DE SINTÉTICO DE CONCILIAÇÃO BANCÁRIA - RECEITA X DESPESA

Organização: Sociedade Beneficente São Camilo				CEI: Jardim Guanabara		
Termo de colaboração nº:1439/DRE-CS/2017-RPI				Período de Execução : 01 Janeiro de 2018 Até 31 de março 2018		
Saldo anterior em 31 / 12/ 2017 R\$ 0,00						
RECEITA				DESPESA		
Banco do Brasil AG:1911-9 C/C 8030-6						
			21/03/2018	3205153466	VIVO Telefônica Brasil S.A	R\$ 239,17
			23/03/2018	380	Brinquedoteca da Isa EIRELI-ME	R\$ 704,46
			23/03/2018	1585	PLT Distribuidora Eireli	R\$ 296,00
			23/03/2018	8147	RM Rodrigues e Macedo Sacolão LTDA	R\$ 394,23
			23/03/2018	11567	Comercio de Gás Tarik	R\$ 520,00
			23/03/2018	1117439	Centro de Integração Empresa Escola CIEE	R\$ 232,00
			23/03/2018	1334	Luiz Carlos Braidá ME	R\$ 470,00
			23/03/2018	1571	W e A Comercial e Distribuidora LTDA EPP	R\$ 1.924,88
			23/03/2018		Tarifa	R\$ 1,05
			27/03/2018	04928993/47	Sabesp	R\$ 48,73
			28/03/2018	30503	Provedor de Alimentos COM. De Carnes LTDA ME	R\$ 3.718,05
			28/03/2018	59610	Martec Prod. Tecn Limpeza LTDA	R\$ 441,52
			28/03/2018	59554	Martec Prod. Tecn Limpeza LTDA	R\$ 108,60
			28/03/2018	1587	W e A Comercial e Distribuidora LTDA EPP	R\$ 239,70
			28/03/2018	3731	Marcos da Silva Brinquedos Educativos e Lazer ME	R\$ 1.960,75
			28/03/2018	2707/618	Daniel e Silvio Informatica LTDA ME	R\$ 954,60
			28/03/2018	2267	Cleuber Juan Lopes ME	R\$ 150,00
			28/03/2018	2265	Cleuber Juan Lopes ME	R\$ 550,00
			28/03/2018	2226	Cleuber Juan Lopes ME	R\$ 250,00
			28/03/2018	14398	Di Siena Industria e Comercio de Chocolates EIRELI EPP	R\$ 1.516,16
			28/03/2018		Tarifa	R\$ 4,20
			Total Fevereiro R\$ 159.000,20		Total	R\$ 78.491,09
Saldo atual em 31/03/2018_.				R\$		80.509,11

RELATÓRIO DE SINTÉTICO DE CONCILIAÇÃO BANCÁRIA - RECEITA X DESPESA

Sociedade Beneficente São Camilo				CEI: Jardim Guanabara			
Termo de colaboração nº: 1439/DRE-CS/2017-RPI				Período de Execução de: 01 de Janeiro de 2018 Até: 31 de Março de 2018			
Banco Itaú Agencia 6733 C/C 15095-4		Saldo anterior em 31.12.2017		Saldo de 2017 : 28.430,28			
RECEITA				DESPESA			
Janeiro							
Data	Discriminação		Data	Nota Fiscal	Discriminação		Valor
15/01/2018	Saldo em prol da PMSP	R\$ 28.430,28	16/01/2018		Tributos Beta Services Laborare Assist.Administrativa LTDA EPP	R\$	11,80
15/01/2018	Saldo S.B.S.C	R\$ 9.602,37	02/01/2018	48118227/7092	Estrela Do Sul Saude Ambiental LTDA ME/Centro de Integração Empresa Escola CIEE	R\$	1.880,00
31/01/2018	Rendimentos	R\$ 3,58	16/01/2018	3205153466	VIVO Telefonica Brasil	R\$	244,00
			23/01/2018	296998/297015	14º Tabelionato de Notas- São Paulo-SP	R\$	1.100,60
			24/01/2018	04928993/47	Sabesp (Débito Automatico)	R\$	1.790,26
			24/01/2018	2576930	AES Eletropaulo	R\$	751,18
			30/01/2018	5645	RLS Higienização e Manutenção LTDA	R\$	1.368,00
	Total Janeiro	R\$ 38.036,23			Total	R\$	7.145,84
Saldo atual em 31/01/2018 - R\$				30.890,39			
Fevereiro							
01/02/2018	Saldo em prol da PMSP	R\$ 22.388,62	02/02/2018		São Paulo Transporte S.A	R\$	1.251,65
01/02/2018	Saldo S.B.S.C	R\$ 9.602,37	06/02/2018		Pagamento de salário (Debito automatico)	R\$	6.750,03
28/02/2018	Rendimentos	R\$ 15,43	09/02/2018		GPS Referente a NF 5645 RLS Higienização e Manutenção LTDA	R\$	132,00
			09/02/2018		DAMSP Referente a NF 09857 Beta Services Laborare Assist.Administrativa LTDA EPP	R\$	10,59
			09/02/2018	48539417/2678	Terra Networks Brasil S./Daniel e Silvio Info LTDA ME	R\$	1.862,75
			09/02/2018	1429	W e A Comercial e Distribuidora LTDA -EPP		
			09/02/2018	7165	Beta Services Laborare Assist.Administrativa LTDA EPP	R\$	494,73
			09/02/2018	1421	Abastecimento de Caixa fundo fixo	R\$	500,00
			21/02/2018	3205153466	VIVO Telefônica Brasil S.A (Debito Automatico)	R\$	166,78
			23/02/2018	04928993/47	Sabesp (Débito Automatico)	R\$	1.790,26
			28/02/2018	99669050	Eletropaulo (Débito Automatico)	R\$	590,35
						R\$	-
	Total Fevereiro	R\$ 32.006,42			Total	R\$	13.549,14

RELATÓRIO DE SINTÉTICO DE CONCILIAÇÃO BANCÁRIA - RECEITA X DESPESA

Sociedade Beneficente São Camilo				CEI: Jardim Guanabara	
Termo de colaboração nº: 1439/DRE-CS/2017-RPI				Período de Execução de: 01 de Janeiro de 2018 Até: 31 de Março de 2018	
Banco Itaú Agencia 6733 C/C 15095-4		Saldo anterior em 31.12.2017		Saldo de 2017 : 28.430,28	
RECEITA			DESPESA		
Saldo atual em 28/02/2018 .				R\$ 18.457,28	
Março					
01/03/2018	Saldo em prol da PMSP	R\$ 8.854,91	06/03/2018	Pagamento de salário (Debito automatico)	R\$ 24.836,90
01/03/2018	Saldo S.B.S.C	R\$ 9.602,37	07/03/2018	Bloqueio Judicial	R\$ 1.052,13
06/06/2018	Emprestimo da (SBSC)	R\$ 4.000,00			
06/06/2018	TED da c/c do Banco do Brasil	R\$ 3.400,00			
09/03/2018	Extorno do Bloqueio Judicial	R\$ 1.052,13			
31/03/2018	Rendimentos	R\$ 31,83			
31/03/2018	Devolução do saldo do fundo fixo	R\$ 5,17			
Total Março		R\$ 26.946,41	Total		R\$ 25.889,03
Saldo atual em 31/03/2018 .				R\$ 1.057,33	
Saldo em Prol da Organização				R\$ 1.057,33	

 Sociedade Beneficente São Camilo
 Rosângela Santos Gomes
 Diretora
 RG: 34.266.227-8

 Sociedade Beneficente São Camilo
 Georgia C. da S. Aguiar
 RG: 32.256.829-8 CPF: 322.789.808-07
 Supervisora Educacional