



# SÃO CAMILO

## RELATÓRIO DE EXECUÇÃO DO OBJETO

SOCIEDADE BENEFICENTE SÃO CAMILO	Termo de colaboração nº 1439/DRE-CS/2017-RPI Vigência: 01.01.2018 a 31.12-2022
CEI Jardim Guanabara	Período: Trimestral de 01 Abril 2018 a 30 de Junho 2018
O valor do repasse no montante de R\$ 195.959,62 (cento e noventa e cinco mil novecentos e cinquenta e nove reais e sessenta e dois centavos) referente ao período acima citado foi integralmente utilizado, conforme previsto no Plano de Trabalho vigente.	

## RELATÓRIO DE EXECUÇÃO DO OBJETO

<p><b>Meta 1-Matricular 100% (cem por cento) das crianças, de acordo com o número de atendimento previsto para o CEI.</b></p> <p>A U.E./C.E.I. Jardim Guanabara realiza o acompanhamento diário do sistema EOL em especial à tela de "efetiva matrícula" contatando com a maior brevidade possível os responsáveis dos alunos encaminhados para matrícula.</p> <p>As matrículas são realizadas de acordo com a Portaria 7858, de 02/10/2017, que estabelece normas e procedimentos para as matrículas na Educação Infantil.</p>
---

GR

**Meta 2- Acompanhar e tomar as devidas providencias para assegurar a frequência de todas as crianças:**

Neste trimestre todo acompanhamento referente a frequência das crianças conforme as orientações da supervisão escolar foi feito através de:

Acompanhamento diário da frequência das crianças através do devido preenchimento do diário de classe realizado pelas professoras. Solicitamos justificativa de faltas e atestados médicos as famílias para devida justificativa.

Realizamos reuniões de pais para dar ciência aos pais do número de ausências de seus filhos e assegurar a frequência dos mesmos.

Cancelar a matrícula quando o não comparecimento da criança ao CEI por um período de 15 dias consecutivos não justificados ou conforme o previsto em Portaria Especifica.

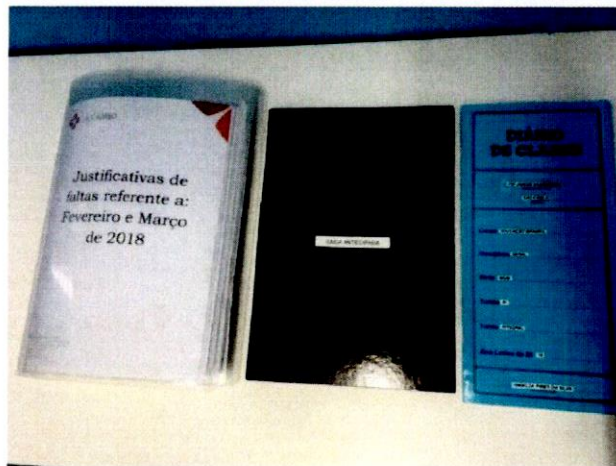

CFR



# SÃO CAMILO

### Meta 3- Garantir 100% de gratuidade no atendimento.

Todos os recursos necessários para a permanência das crianças na Unidade nos itens de alimentação, material pedagógico, material de limpeza e higiene, bens permanentes, foram adquiridos com recurso do repasse mensal, assim garantindo a total gratuidade no atendimento.



RX  
R

**Meta 4- Garantir a organização de todos os espaços para o pleno desenvolvimento do CEI. Atividades desenvolvidas:**

Os investimentos realizados no segundo trimestre de 2018 no CEI Jardim Guanabara foram feitos com objetivo de oferecer um ambiente seguro, organizado e propício para um desenvolvimento integral dos bebês e crianças. Realizando reparos e preservando o imóvel de vazamentos, infiltrações, problemas elétricos, pintura interna e externa, troca de azulejo e demais serviços de conservação.



## Meta 5-Cumprir plenamente o Plano de adequação:

De acordo com o Plano de adequação os recursos foram aplicados, garantindo a boa e regular utilização dos recursos, investindo em manutenção, limpeza e conservação para oferecer um ambiente seguro para as crianças.



R  
R



# SÃO CAMILO

**Meta 6- Manter o quadro de Recursos Humanos previsto, observados os prazos da portaria nº 4548/17**

O Quadro de Recursos Humanos no segundo trimestre de 2018 no CEI Jardim Guanabara manteve-se completo, seguindo as orientações da Portaria nº 4.548/17.

**Meta 7- Garantir a formação continuada dos profissionais de acordo com as propostas da SME:**

A U.E./C.E.I. Jardim Guanabara desenvolve um trabalho de formação continuada através de reuniões e encontros de formação com a direção e coordenadora pedagógica cujos temas são relacionados às práticas desenvolvidas na Unidade escolar, ofertados em dias de reuniões pedagógicas e em momentos de estudos individuais com pesquisa e reflexões a fim de responder a necessidade de cada grupo e acompanhar o desenvolvimento integral da criança. Estes grupos de estudos são orientados pela coordenadora pedagógica, por meio de observações e registros reflexivos com o objetivo de garantir a continuidade de formação para os professores.





# SÃO CAMILO

**Meta 8- Manter organizada e atualizada 100%(cem por cento) da documentação da Unidade Educacional das crianças atendidas e dos funcionários, inclusive os registros pertinentes ao EOL:**

O CEI Jardim Guanabara, organiza as documentações de maneira organizada em local de fácil acesso para consultas. Garantindo toda documentação necessária nos prontuários dos alunos e funcionários.



**Meta 9-Garantir uma alimentação saudável de qualidade e com boa apresentação a 100% das crianças atendidas, segundo o disposto no Programa de Alimentação Escolar de São Paulo (PAE):**

O CEI Jardim Guanabara segue as devidas orientações do manual de alimentação para os centros de educação infantil e as demais publicações em Diário Oficial da Cidade de São Paulo e orientações das nutricionistas.







# SÃO CAMILO

**Meta 10- Garantir condições, ambientes e conservações dos espaços adequados para o bem estar e o desenvolvimento integral de todas as crianças atendidas.**

Os ambientes são pensados a fim de promover experiências significativas de pesquisas, descobertas e investigações entre os bebês, crianças e professores tendo em vista o cuidar e educar como indissociáveis, respeitando e reconhecendo as especificidades de cada faixa etária, reorganizando as intervenções sempre que necessário, movimentando mobiliários, equipamentos e materiais valorizando a produção das culturas infantis. A Direção da unidade busca sempre que necessário orientações com o Setor de Bens Patrimoniais/DRE CS com objetivo de organizar a situação dos Bens da unidade. Referente aos laudos AVCB, Recargas dos extintores, limpeza da caixa d'água, filtros, e dedetização a Unidade matem todos com validades atuais.



**Meta 11 Implementar e manter instrumentos de participação da comunidades, garantindo transparência nas ações da Unidade educacional.**

A equipe gestora da Unidade CEI Jardim Guanabara segue o plano de adequação após aplicação dos Indicadores de Qualidade. Com objetivo de alcance de maior qualidade do atendimento.



**Meta 12- Proporcionar aprendizagens e vivências enriquecedoras para 100% (cem por cento) das crianças matriculadas, em consonância com as Diretrizes de SME.**

O Centro de Educação Infantil Jardim Guanabara, insere-se neste projeto, constituindo-se em um espaço social e educativo cujo objetivo é o de proporcionar às crianças oportunidades de desenvolvimento nos aspectos físico, motor, emocional, afetivo, cognitivo e social. Seguindo as orientações da Supervisão Escolar, realizamos a leitura das Diretrizes Curriculares Nacionais de Educação Infantil, principalmente no constante no item “Práticas Pedagógicas da Educação Infantil” e Orientação Normativa nº01- Avaliação na Educação Infantil: aprimorando os olhares da SME/DOT.



**Meta 13-Garantir a qualidade das atividades com e para as crianças em consonância com as diretrizes da SME.**

De acordo com a Orientação Normativa nº 01 de setembro de 2015, os ambientes devem promover experiências significativas entre os bebês, crianças e educadoras e educadores tendo como pressuposto o desenvolvimento da solidariedade, da justiça, do respeito ao outro, do lúdico, da criatividade, da autonomia e do imaginário.



**Meta 14-Manter a limpeza e higiene de todos os ambientes do CEI a fim de assegurar um ambiente de qualidade para as crianças.**

Atendendo a orientação normativa nº01/15, que institui os Padrões Básicos de Qualidade da Educação Infantil Paulistana e Deliberação 09/15-Padroses básicos da Qualidade da Educação Infantil, O CEI Jardim Guanabara oferece condições de higiene em todos os espaços de maneira sistemática proporcionando as crianças e adultos um ambiente saudável e agradável.

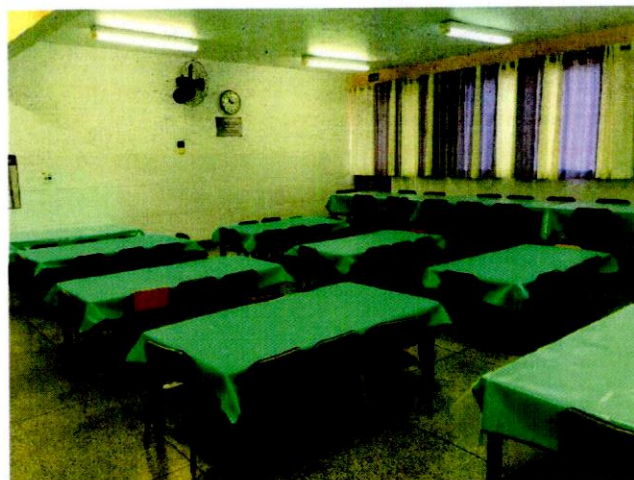

**Meta 15-Garantir a boa e regular aplicação dos recursos recebidos, de acordo com a planilha de aplicação de recursos financeiros.**  
De acordo com o Plano de adequação os recursos foram aplicados, garantindo a boa e regular utilização dos recursos, investindo em manutenção, limpeza e conservação para oferecer um ambiente seguro para as crianças.



São Paulo, 31/06/18

▷ Sociedade Beneficente São Camilo  
Centro de Educação Infantil Jardim Guanabara  
Rua Arnold Bennett, 270 - Jardim Guanabara  
04860-130 São Paulo SP  
Tel / Fax 11 5925-3373  
jdguanabara@ceisaocamilo.org.br



Sociedade Beneficente São Camilo  
Rosângela Santos Gomes  
Diretora  
RG: 34.265.227-8

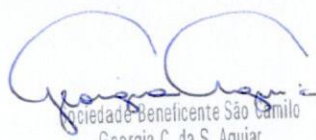

Sociedade Beneficente São Camilo  
Georgia C. da S. Aguiar  
RG: 32.256.829-8 CPF: 322.789.808-07  
Supervisora Educacional











# SÃO CAMILO

RELATÓRIO DE SINTÉTICO DE CONCILIAÇÃO BANCÁRIA - RECEITA X DESPESA						
Sociedade Beneficente São Camilo				CEI: Jardim Guanabara		Saldo organização: 1.057,33
Termo de colaboração nº:1439/DRE-CS/2017-RPI				Período de Execução de: Abril de 2018 Até: Junho de 2018		
Banco Itaú Agencia 6733 C/C 15095-4		Saldo anterior em 31.03.2018				
RECEITA			DESPESA			
Abril						
Data	Discriminação		Data	Nota Fiscal	Discriminação	Valor
31/03/2018	Saldo no extrato	R\$ 1.057,33	02/04/2018		São Paulo Transporte S.A	R\$ 1.632,46
31/03/2018	Saldo em prol da Organização 1.057,33	R\$ 9.333,83	02/04/2018	17656283	Eletropaulo (Débito Automático)	R\$ 945,01
	Saldo em prol da Organização 8.276,50		06/04/2018		Pagamento de Salário da Funcionária	R\$ 1.202,81
02/04/2018	TED PMSP 80.449,51	R\$ 80.449,51	06/04/2018		Pagamento de Salário dos funcionarios	R\$ 56.380,19
	saldo em prol da PMSP 72.173,01		06/04/2018	5952	DARF	R\$ 23,24
	saldo em prol da organização 8.276,50		06/04/2018		DAMSP	R\$ 11,84
05/04/2018	Verba PMSP	R\$ 109.683,27	06/04/2018		Beta Services Laborare Assist. Administrativa LTDA- EPP	R\$ 553,07
19/04/2018	Baixa de Poupança Recisão	R\$ 1.347,70	06/04/2018	24964	Pagamento de encargos	R\$ 8.731,46
19/04/2018	Baixa de Poupança Recisão	R\$ 6.056,91	06/04/2018	49382236	Terra Networks Brasil S/A	R\$ 73,83
19/04/2018	Baixa de Poupança Recisão	R\$ 5.395,68	11/04/2018		Pagamento de Salario	R\$ 1.228,95
24/04/2018	Transferência entre contas da mesma	R\$ 26.129,17	11/04/2018		Pagamento de Rescisão	R\$ 8.896,14
27/04/2018	Devolução do saldo de Fundo Fixo	R\$ 256,50			Pagamento de Rescisão	
30/04/2018	Rendimentos	R\$ 4,54			FGTS das funcionárias I	R\$ 2.534,81
			11/04/2018			
			11/04/2018		Pagamento de Rescisão da funcionária	R\$ 1.195,93
			11/04/2018		Abastecimento de Caixa Fundo Fixo	R\$ 500,00
			13/04/2018		Transferência Devolução do Emprestimo da Sede do mês anterior	R\$ 4.000,00
			13/04/2018	3739 40 41	Marcos da Silva Brinquedos Educativos e Lazer ME	R\$ 4.517,67
			13/04/2018	2277	Cleuber Juan Lopes ME	
			13/04/2018	368	Casa da Pedagogia Comercio de Mat. Esco.E Ped Eireli ME	R\$ 1.487,00
			16/04/2018		Provisão PMSP	R\$ 14.268,90
			20/04/2018	3205153466	VIVO Telefônica Brasil S.A	R\$ 256,92



RELATÓRIO DE SINTÉTICO DE CONCILIAÇÃO BANCÁRIA - RECEITA X DESPESA						
Sociedade Beneficente São Camilo				CEI: Jardim Guanabara		
Termo de colaboração nº:1439/DRE-CS/2017-RPI				Saldo P.M.S.P: 56.722,14 / Saldo organização: 9.333,83		
Banco Itaú Agencia 6733 C/C 15095-4		Saldo anterior em 30.04.2018		Período de Execução de: Abril de 2018 Até: Junho de 2018		
RECEITA			DESPESA			
Maio						
Data	Discriminação		Data	Nota Fiscal	Discriminação	Valor
30/04/2018	Saldo anterior	R\$ 66.055,97	02/05/2018	1424	Abastecimento de Caixa Fundo Fixo	R\$ 500,00
30/04/2018	Saldo em prol da Organização 9.333,83		03/05/2018	1397176	São Paulo Transporte S.A	R\$ 1.460,26
07/05/2018	Transferência entre contas (Verba	R\$ 168.112,13	07/05/2018		Pagamento de Salario dos funcionarios	R\$ 54.361,05
28/05/2018	Rescisão e FGTS da	R\$ 16.763,62	08/05/2018		Pagamento de encargos	R\$ 10.089,79
30/05/2018	Deposito saldo saque em espécie	R\$ 339,13	10/05/2018		DAMSP	R\$ 35,00
30/05/2018	Rendimentos	R\$ 51,40	10/05/2018		Terra Networks Brasil S/A	R\$ 73,83
			10/05/2018		Pagamento Rescisão	R\$ 6.800,70
			10/05/2018		Pagamento de	R\$ 9.916,12
			11/05/2018		DARF	R\$ 18,09
			11/05/2018	3814	Marcos da Silva Brinquedos Educativos e Lazer ME	R\$ 5.681,60
				3812	Marcos da Silva Brinquedos Educativos e Lazer ME	
				3815	Marcos da Silva Brinquedos Educativos e Lazer ME	
			11/05/2018	2309	Cleuber Juan Lopes ME	R\$ 2.154,00
				44	Miquelino Glass Comercio e S.em Vidracaria LTDA ME	
				2310	Cleuber Juan Lopes ME	
				442	Cleuber Juan Lopes ME	
			11/05/2018	2506	Joel Felipus ME	R\$ 370,00
			11/05/2018	1075	Renato Simensato ME	R\$ 4.919,40
				1076	Renato Simensato ME	
				398	Brinquedoteca da Isa EIRELI- ME	
			18/05/2018		Tributos DARF ISS GARE-Laborare	R\$ 108,92
			18/05/2018		Provisão PMSP	R\$ 13.681,35
			18/05/2018	1.068.710.688	Casa de Tintas Aricanduva LTDA	R\$ 4.614,44
				76.737.674	Plastiusi Plastico e Borrachas LTDA ME	
			18/05/2018	2311.12.13	Cleuber Juan Lopes ME	R\$ 1.340,00
				2313	Joel Felipus ME	
			18/05/2018	2326.27.448	Cleuber Juan Lopes ME	R\$ 1.905,60



*Handwritten signature in blue ink.*

		18/05/2018	1757 11969 60721 1953	W E A Comercial e Distribuidora LTDA - EPP Comercio de Gas Tarik Martec Prod. Tecn. Limpeza LTDA PLT Distribuidora Eireli	R\$	4.575,03
		21/05/2018	3205153466	VIVO Telefônica Brasil S.A	R\$	269,75
		25/05/2018	29732 2043	Promopress Gráfica e Editora LTDA Marta Ribeiro Silva Confeccões ME	R\$	1.133,20
		25/05/2018	3858.63.64	Marcos da Silva Brinquedos Educativos e Lazer ME	R\$	3.425,00
		25/05/2018	2331.33.32 7194.91.92.93 8340	Cleuber Juan Lopes ME Portal Comercial de Embalagens LTDA RM Rodrigues e Macedo Sacolão LTDA	R\$	5.588,60
		25/05/2018	637/2762 1193404	Daniel e Silvio Inf LTDA Centro de Integração Empresa Escola CIEE	R\$	1.461,60
		25/05/2018	04928993/47	Sabesp	R\$	2.055,63
		30/05/2018	31503 10840.41	Provedor de Alimentos COM de Carnes LTDA Casa de Tintas Aricanduva LTDA	R\$	4.838,63
		30/05/2018	7413	Alpha Care Laborare Gestão em Saúde Ocupacional LTDA	R\$	594,48
		30/05/2018	19627.28 1107.08	Matriz Comercio de Papeis LTDA -EPP Renato Simensato ME (50% R\$2.390,00)	R\$	4.099,88
		30/05/2018		Tarifas	R\$	10,36
<b>Total</b>					<b>R\$</b>	<b>251.322,25</b>
<b>Saldo atual em 31/05/2018</b>					<b>R\$</b>	<b>105.239,94</b>

  
 Sociedade Beneficente São Camilo  
 Rosângela Santos Gomes  
 Diretora  
 RG 34.265.227-8

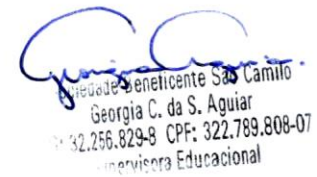
  
 Sociedade Beneficente São Camilo  
 Georgia C. da S. Aguiar  
 RG 32.256.829-9 CPF: 322.789.808-07  
 Supervisora Educacional



# SÃO CAMILO

RELATÓRIO DE SINTÉTICO DE CONCILIAÇÃO BANCÁRIA - RECEITA X DESPESA						
Sociedade Beneficente São Camilo				CEI: Jardim Guanabara		
Termo de colaboração nº:1439/DRE-CS/2017-RPI				Saldo P.M.S.P: 95.906,11 / Saldo organização: 9.333,83		
Banco Itaú Agencia 6733 C/C 15095-4		Saldo anterior em 31.05.2018		Período de Execução de: Abril de 2018 Até: Junho de 2018		
RECEITA			DESPESA			
Junho						
Data	Discriminação		Data	Nota Fiscal	Discriminação	Valor
31/05/2018	Saldo anterior	R\$ 105.239,94	04/06/2018	1404491.94	São Paulo Transporte S.A	R\$ 1.796,46
31/05/2018	Saldo em prol da Organização 9.333,83		05/06/2018		Pagamento da Rescisão	R\$ 950,14
05/06/2018	Transferência entre contas (Verba	R\$ 112.294,95	05/06/2018		FGTS *	108,59
29/06/2018	Baixa de Poupança Rescisão	R\$ 1.093,02	06/06/2018		Pagamento de Salario dos funcionarios	R\$ 59.914,45
30/06/2018	Deposito saldo saque em espécie	R\$ 330,00	06/06/2018	32657329	AES Eletropaulo	R\$ 1.001,08
30/06/2018	Rendimentos	R\$ 73,21	06/06/2018		Pagamento de encargos	R\$ 8.805,40
			07/06/2018		Abastecimento de Caixa Fundo Fixo	R\$ 500,00
			08/06/2018	2342	Cleuber Juan Lopes ME	R\$ 950,00
			08/06/2018	50190773	Terra Networks Brasil S/A	R\$ 67,30
			11/06/2018		Tributos	R\$ 117,89
			11/06/2018		Tributos	R\$ 12,73
			11/06/2018		Tributos	R\$ 29,62
			15/06/2018		Provisão	R\$ 14.541,25
			15/06/2018	7723	Plastiuse Plastico e Borrachas LTDA ME	R\$ 2.259,60
				146537	Roschel e CIA LTDA	
				30224	Promopress Gráfica e Editora LTDA	
			15/06/2018	2354.55.56.57	Cleuber Juan Lopes ME	R\$ 1.340,00
			15/06/2018	2148	PLT Distribuidora Eireli	R\$ 343,19
			21/06/2018	3205153466	VIVO Telefônica Brasil S.A	R\$ 242,10
			22/06/2018	31821	Provedor de Alimentos COM de Carnes LTDA	R\$ 4.628,70
				8466	RM Rodrigues e Macedo Sacolão LTDA	
			22/06/2018	337	Serv -Dutra Peças e Serviços LTDA ME	R\$ 380,00
			22/06/2018	3904.05.06	Marcos da Silva Brinquedos Educativos e Lazer ME	R\$ 5.300,00
				2369	Cleuber Juan Lopes ME	



São Paulo, 30 de agosto de 2018.

ILMA SENHORA CAROLINA NOGUEIRA DROGA  
DIRETORA REGIONAL DE EDUCAÇÃO – DRE-CS

Assunto: Justificativa

A Sociedade Beneficente São Camilo, inscrita no CNPJ 60.975.737/0001-51, com sede nesta capital, vem perante V.Sa. justificar os gastos constantes na prestação de contas do Centro de Educação Infantil Jardim Guanabara, referente ao Segundo Trimestre (Abril/ Maio/ Junho) do ano de 2018, concernente ao saque em espécie (fundo fixo previsto no Plano de Trabalho) foram utilizados para custeio de gastos, conforme demonstrado abaixo.

Data	Discriminação	Valor	Composição
12.04.2018	Saque em espécie cheque 1423	500,00	CF 154791 Auto Posto I A LTDA (30,00) CF 9206 Porto Park LTDA (18,00) CF14482 Lanchonete JSJ LTDA ME(23,00) CF205525 Posto de Serviços Antônio Paes LTDA (40,00)
31.04.2018	Devolução do saque em espécie Reembolso		NSU 1385668378 Recarga de Bilhete Único (17,00) CF 156764 Auto Posto I A LTDA(20,00) CF 453741 Panificadora e Confeitaria Trigo e CIA (11,50) LTDA NSU 1553102 Recarga de Bilhete Único (14,00) CF214432 Auto Posto Grandprix de Interlagos LTDA (40,00) NSU1553102 Recarga de Bilhete Único (10,00)
			<b>Total dos gastos em abril R\$ 243,50</b>
			<b>Devolução de gastos não aceitáveis P.M.S.P.: R\$ 52,50</b>
27.04.2018		256,50	Devolução do saldo do fundo fixo





# SÃO CAMILO

02.05.2018	Saque em espécie cheque 1424 Devolução do saque em espécie Reembolso	500,00	CF 9873 Panificadora e Confeitaria Trigo e CIA LTDA (9,50) CF 36222 Caluana Combustivel e Serviços LTDA (15,00) CF 270 Drogaria Tres Leal EIRELI-ME (37,80) CF 66162 Auto Posto Carlu LT (15,00) CF 310872 Delikatesse II Paes e Doces LTDA-EPP (13,57) NSU 33990285 Recarga de Bilhete Único (20,00) NSU 33990024 Recarga de Bilhete Único (10,00) CF158627 Auto Posto I A LTDA (20,00)
30.05.2018		339,13	CF 39533566 Recarga de Bilhete Único (20,00) Devolução do saldo do fundo fixo  Total de gastos em maio R\$ 160,87 <b>Devolução de gastos não aceitáveis P.M.S.P.: R\$ 23,07</b>

07.06.2018	Saque em espécie (cheque 1425)	500,00	CF 2803 Auto Posto de Serviços Girassol LTDA (30,00)  CF 160592 Auto Posto L A LTDA(30,00)
29.06.2018	Devolução do saque em espécie Reembolso		CF 294994 Posto de Serviços Antonio Paes LTDA (10,00)  NSU 138567466267 Recarga de Bilhete Único (20,00)  CF 4950003 Auto Posto Pojuca II LTDA(20,00)  CF 331489 Auto Posto Carlu LTDA(15,00)  CF 28254 Auto Posto de Serviços Grand Prix LTDA (30,00)



SÃO CAMILO

		330,00	CF 304967 Posto de Serviços Antonio Paes LTDA (15,00)
			Devolução do saldo do fundo fixo
			Total dos gastos em junho R\$ 170,00

Atenciosamente,

  
Sociedade Beneficente São Camilo  
Rosângela Santos Gomes  
Diretora  
RG. 34.266.227-8

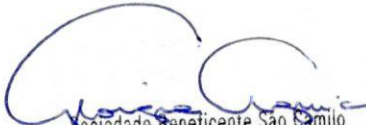
  
Sociedade Beneficente São Camilo  
Georgia C. da S. Aguiar  
Supervisora Educacional  
RG. 32256829-8 CPF. 322739808-07